



**MAJU, MANDIRI DAN MODERN**

# **DUKUNGAN BPPSDMP DALAM PENGAWALAN E-RDKK UNTUK PUPUK BERSUBSIDI**

**BAHAN RDP DPR-RI**

**BPPSDMP, Senin 5 April 2021**



**BADAN PENYULUHAN DAN PENGEMBANGAN  
SUMBER DAYA MANUSIA PERTANIAN  
KEMENTERIAN PERTANIAN**

**Profesional  
Daya Saing  
Wirausaha**



<http://bppsdp.pertanian.go.id>

# DAFTAR ISI

**1**

PENDAHULUAN

**2**

E RDKK PUPUK BERSUBSIDI

**3**

PERAN PENYULUH PERTANIAN

**4**

PERAN BPPSDMP DALAM  
IPMLEMENTASI KARTU TANI



UU No 16 Tahun 2006 tentang  
Sistem Penyuluhan Pertanian,  
Perikanan, dan Kehutanan

UU No 19 Tahun 2013 tentang  
Perlindungan dan  
Pemberdayaan Petani

Permentan No 67 Tahun 2016  
tentang Pembinaan Kelembagaan Petani



Lampiran 1. Pembinaan Kelembagaan Petani



Lampiran 2. Penyusunan Rencana Definitif Kelompok Tani dan  
Rencana Definitif Kebutuhan Kelompok Tani



Lampiran 3. Sistem Kerja Latihan, Kunjungan, dan Supervisi



# PENYUSUNAN RDKK

## Pertemuan Pengurus

Persiapan  
penyusunan RDK

## Pertemuan Anggota/ Rebugtani

Menyusun  
RDK

## Validasi

Meneliti  
Kelengkapan RDK

## Rekapitulasi

- Rencana Kegiatan
- Rencana Pendampingan

- evaluasi pelaksanaan kegiatan Poktan tahun sebelumnya;
- evaluasi produksi dan produktivitas rata-rata yang dicapai anggota Poktan;
- rencana penyusunan RDK dan RDKK

- Mengidentifikasi potensi dan masalah Usahatani ;
- Menetapkan jenis komoditas dan sasaran produksi;
- Membahas pola tanam/pola Usahatani, kebutuhan sarana produksi dan teknologi ;
- Merencanakan kegiatan Poktan (gerakan perbaikan irigasi, pemberantasan OPT, pemupukan modal, dll);
- Mengorganisasikan dan menyusun pembagian kerja; dan
- Menyusun dan menyepakati RDK

- **Pengurus gapoktan** melakukan rekapitulasi RDKK dari poktan anggota
- **Penyuluh pendamping** melakukan rekapitulasi RDKK untuk **poktan yang belum bergabung dalam gapoktan**

Fasilitasi dan Pendampingan Penyuluh Pertanian



**BADAN PENYULUHAN DAN PENGEMBANGAN  
SUMBER DAYA MANUSIA PERTANIAN  
KEMENTERIAN PERTANIAN**

**Profesional  
Daya Saing  
Wirausaha**



<http://bppsdp.pertanian.go.id>

# RDKK PUPUK BERSUBSIDI

Rencana kebutuhan pupuk bersubsidi untuk satu tahun yang disusun berdasarkan musyawarah anggota Poktan

Rekapitulasi secara berjenjang dari desa sampai pusat

Hasil rekapitulasi di Pusat menjadi dasar usulan kebutuhan pupuk bersubsidi tingkat nasional tahun berikutnya

Digunakan sebagai alat pesanan pupuk bersubsidi kepada penyalur/pengecer resmi pupuk bersubsidi

Diberikan kepada Petani dengan luas lahan maksimal dua hektar dan hanya akan diberikan kepada setiap Petani yang bergabung dalam Poktan



# MEKANISME DAN PENYUSUNAN RDKK PUPUK BERSUBSIDI

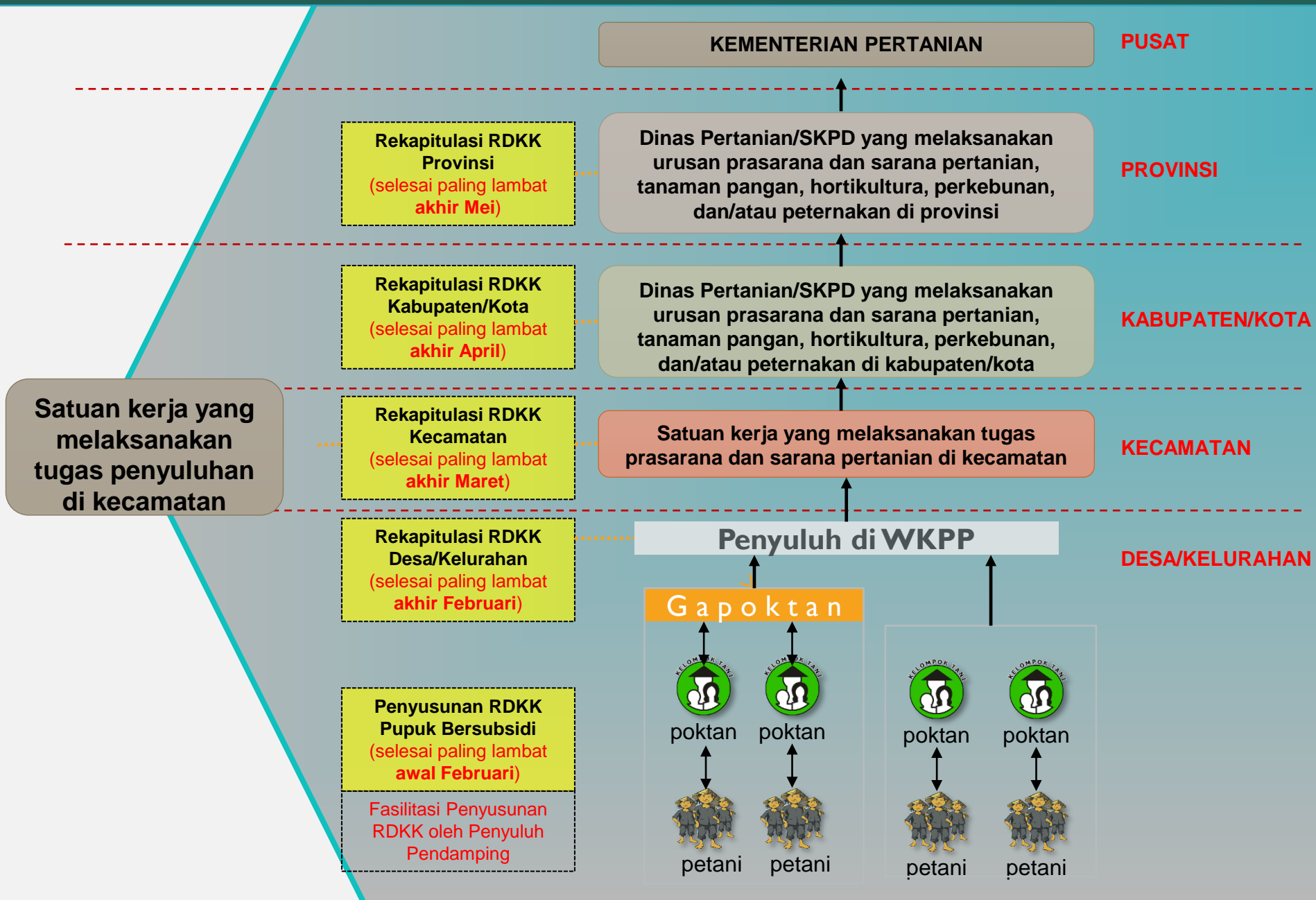



A

Mendampingi poktan dalam identifikasi potensi wilayah, menghitung, dan menuangkan kebutuhan saprodi dalam RDKK

B

Meneliti kelengkapan RDKK dan menyetujui RDKK Poktan

C

Meneliti kelengkapan RDKK dan menyetujui RDKK Poktan untuk direkapitulasi oleh gapoktan

D

Membimbing gapoktan merekapitulasi RDKK dari poktan anggota dan menyetujui hasil rekapitulasi RDKK

E

Mengarahkan gapoktan untuk menyampaikan rekapitulasi RDKK kepada BPP/KCD/UPTD

F

Mendampingi petani dalam proses pembuatan Kartu Tani

G

Mendampingi dan mengarahkan petani dalam penebusan pupuk bersubsidi dengan Kartu Tani

H

Melakukan Verifikasi dan validasi E-RDKK setiap akhir tahun untuk menjamin validnya data



# MEKANISME PENDATAAN eRDKK

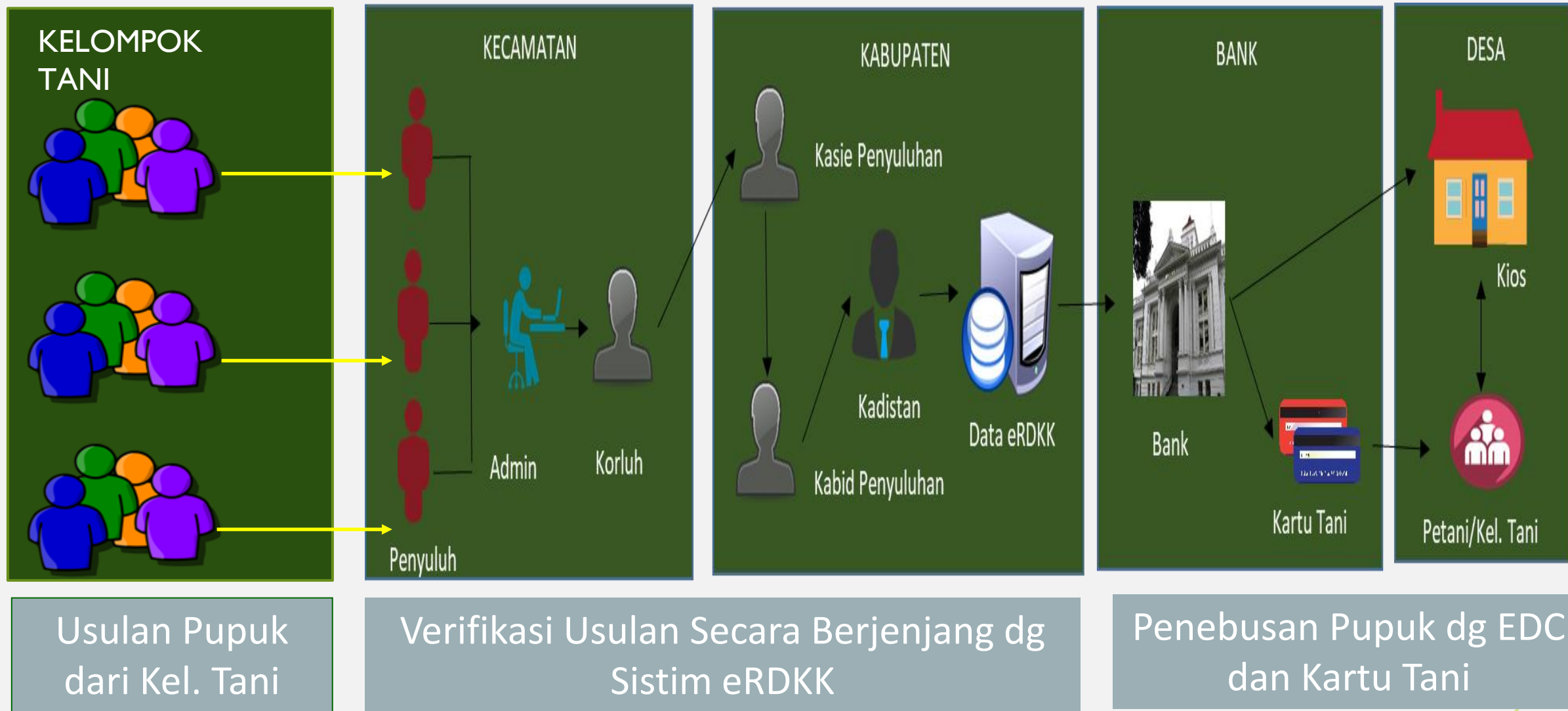



# PERAN PENYULUH DALAM RENCANA PEMANFAATAN DATABASE PETANI HASIL PEMADANAN DATA

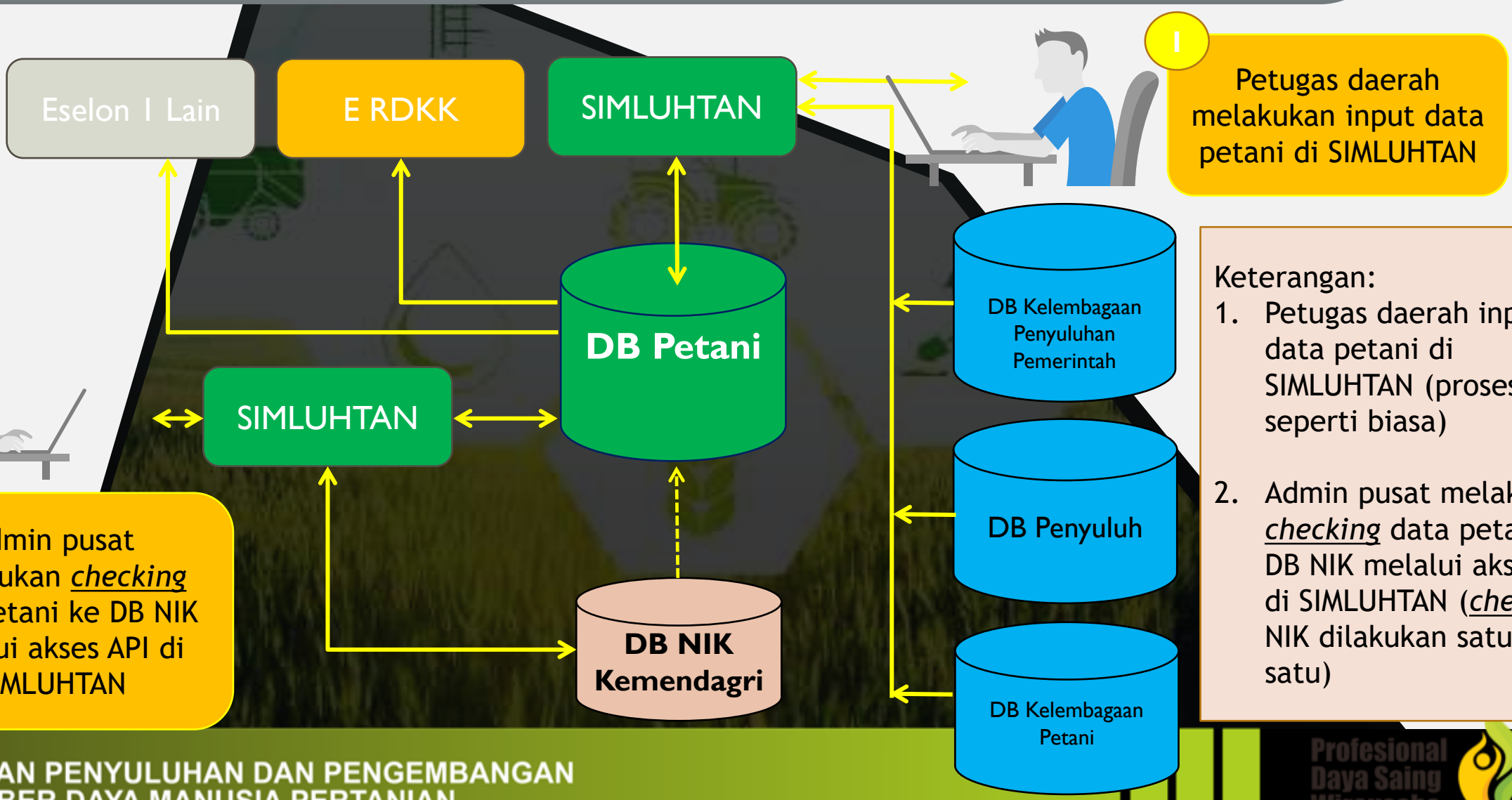

1 Petugas daerah melakukan input data petani di SIMLUHTAN

2 Admin pusat melakukan *checking* data petani ke DB NIK melalui akses API di SIMLUHTAN

Keterangan:  
1. Petugas daerah input data petani di SIMLUHTAN (proses seperti biasa)  
2. Admin pusat melakukan *checking* data petani ke DB NIK melalui akses API di SIMLUHTAN (*checking* NIK dilakukan satu per satu)



# MANFAAT KARTU TANI

## Petani

- Kepastian pupuk bersubsidi
- Kemudahan penjualan panen langsung ke off taker
- Menumbuhkan kebiasaan menabung
- Literasi keuangan lainnya

## Kios Pupuk

- Dana hasil pembelian pupuk dari petani dapat langsung masuk ke rekening simpanan
- Mendapatkan penghasilan tambahan sebagai agen BRILink

## Pemerintah

- Ketersediaan data petani by name by address yang valid
- Ketepatan sasaran penyaluran pupuk bersubsidi
- Mendorong penyerapan hasil panen petani langsung oleh off taker
- Kemudahan monitoring dan evaluasi pertanian Indonesia

## Penyedia Pupuk

- Informasi kebutuhan pupuk beserta sebaran wilayahnya.
- Distribusi pupuk lebih akurat dan tepat sasaran.
- Mempermudah manajemen stok dan perkiraan produksi pupuk.

## Off Taker

- Kemudahan perkiraan Panen persebaran wilayah by sistem
- Kemudahan pembelian hasil panen melalui sistem



*Terima Kasih*



**BADAN PENYULUHAN DAN PENGEMBANGAN  
SUMBER DAYA MANUSIA PERTANIAN  
KEMENTERIAN PERTANIAN**

**Profesional  
Daya Saing  
Wirausaha**



<http://bppsdp.pertanian.go.id>